

介護保険証をお持ちの方で、要介護3以上と認定されている方が対象となります
 (要介護1または要介護2の方はご相談下さい)

お問い合わせは
 こちら



0234-92-3355

事業所コンセプト

ご利用者が「ライフケア黒森
 で生活できてよかった」と
 思っただけのよう
 最期まで支援していきます

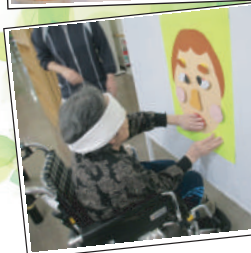

芋煮会



学習療法風景



秋の収穫祭

一日の流れ

- 7:30 起床
- 8:30 朝食
- 10:00 お茶の時間・健康チェック
- 11:00 体操の時間
- 12:30 昼食
- 14:00 入浴・アクティビティ
学習療法
タクトィールマッサージ
- 15:00 おやつ・お茶の時間
- 18:00 夕食
- 20:00 就寝

季節の行事

- 春**
 - ・ひな祭り
 - ・花見ドライブ
- 夏**
 - ・夏祭り
- 秋**
 - ・紅葉ドライブ
 - ・収穫祭
 - ・芋煮会
- 冬**
 - ・クリスマス
 - ・餅つき大会
 - ・新年会
 - ・節分行事

お申し込みの際は、下記の書類をご準備下さい

- 入所申込書 ●入所意見書 ●介護保険証(写し)
- (酒田市特養共通書式)

受付：平日 8:30~17:30



第1段階	・生活保護を受けている方 ・老齢福祉年金受給者で世帯全員が市民税非課税の方
第2段階	・世帯全員が市民税非課税の方 ・本人の合計所得金額と課税年金収入の合計が80万円以下の方
第3段階	世帯全員が市民税非課税の方で、第2段階に該当しない方
第4段階	一般世帯(本人又は世帯内のどなたかが市民税を課税されている方)
第4段階以上	現役並み所得者に相当する第1号被保険者(65歳以上の方)がいる世帯の方

(単位:円)

介護度	利用者負担段階	1割負担分 多床室・ 従来型個室	居住費		食費		日額合計		月額合計(30日)	
			多床室	従来型個室	多床室・ 従来型個室	多床室	従来型個室	多床室	従来型個室	
要介護1	第1段階	559	0	320	300	859	1,179	25,770	35,370	
	第2段階		370	420	390	1,319	1,369	39,570	41,070	
	第3段階		820	650	1,579	2,029	47,370	60,870		
	第4段階		1,171	1,392	2,806	3,122	84,180	93,660		
	第4段階以上		1,541	1,541	3,492	3,492	104,760	104,760		
要介護2	第1段階	627	0	320	300	927	1,247	27,810	37,410	
	第2段階		370	420	390	1,387	1,437	41,610	43,110	
	第3段階		820	650	1,647	2,097	49,410	62,910		
	第4段階		1,171	1,392	2,874	3,190	86,220	95,700		
	第4段階以上		1,541	1,541	3,560	3,560	106,800	106,800		
要介護3	第1段階	697	0	320	300	997	1,317	29,910	39,510	
	第2段階		370	420	390	1,457	1,507	43,710	45,210	
	第3段階		820	650	1,717	2,167	51,510	65,010		
	第4段階		1,171	1,392	2,944	3,260	88,320	97,800		
	第4段階以上		1,541	1,541	3,630	3,630	108,900	108,900		
要介護4	第1段階	765	0	320	300	1,065	1,385	31,950	41,550	
	第2段階		370	420	390	1,525	1,575	45,750	47,250	
	第3段階		820	650	1,785	2,235	53,550	67,050		
	第4段階		1,171	1,392	3,012	3,328	90,360	99,840		
	第4段階以上		1,541	1,541	3,698	3,698	110,940	110,940		
要介護5	第1段階	832	0	320	300	1,132	1,452	33,960	43,560	
	第2段階		370	420	390	1,592	1,642	47,760	49,260	
	第3段階		820	650	1,852	2,302	55,560	69,060		
	第4段階		1,171	1,392	3,079	3,395	92,370	101,850		
	第4段階以上		1,541	1,541	3,765	3,765	112,950	112,950		

【ご利用者の状態や職員体制により加算されるサービス】

(単位:円)

加算科目	金額	加算科目	金額
初期加算	30/日	死亡日以前4日以上30日以下	144/日
福祉施設外泊時費用	246/日	死亡日の前日及び前々日	680/日
精神科医加算	5/日	死亡日	1,280/日
日常生活継続支援加算	36/日	口腔衛生管理体制加算	30/月
在宅サービスを利用した時の費用	560/日	口腔衛生管理加算	90/月
配置医師 緊急時 対応加算	朝(6時~8時)	栄養マネジメント加算	14/日
	夜間(18時~22時)	療養食加算	6/回
	深夜(22時~6時)	低栄養リスク処遇改善加算	300/月
夜勤職員配置加算(Ⅰ)口	13/日	再入所時栄養連携加算	400/月
夜勤職員配置加算(Ⅲ)口	16/日	排せつ支援加算	100/月
看護体制加算(Ⅰ)	4/日	褥瘡マネジメント加算	10/月
看護体制加算(Ⅱ)	8/日	介護職員処遇改善加算(Ⅰ)	8.3%
個別機能訓練加算	12/日	介護職員等特定処遇改善加算(Ⅰ)	2.7%

【介護保険外費用】※1

(単位:円)

項目	金額
金銭管理料※2	1,000/月
電気代(1日当たり51円)	1,530/月
学習療法(希望者)	2,200/月
日常生活品の購入代行	実費
クラブ活動費	実費
出張理髪サービス(不定期)	2,000/回

※1 介護保険外費用は変更になる場合があります。

※2 原則金銭はお預かりしません。
但し、利用者の金銭管理が困難で通帳管理を希望される場合は金銭管理料を頂戴します。



お問い合わせは TEL 92-3355

ライフケア黒森

検索